



Bolsa de Cereales

Instituto de Estudios
Económicos

Informe de Comercialización Agrícola

Mes 35 - Año IV
Abril 2015

Informe sobre comercialización agrícola al 25-3-2015, campaña 2014/15

Las compras de granos por parte del sector exportador e industrial al 25 de marzo de 2015 son superiores en un 35,5% con respecto al nivel de ventas registrado para la campaña pasada al mismo momento del año si se tienen en cuenta los cultivos de soja, maíz, trigo, girasol, cebada cervecera y sorgo.

Para los cultivos mencionados se alcanza un total comprado de 28,7 millones de toneladas. Dicha cifra resulta superior a las 21,2 millones de toneladas registradas de la campaña 2013/14 al mismo momento del año.

Así surge del informe compras, ventas y embarques que publica semanalmente el Ministerio de Agricultura.

Compras del sector exportador e industrial al 25-3-2015 en toneladas

Campaña	Soja	Maíz	Trigo	Girasol	Cebada cervecera	Sorgo	Total
2010/11	17.392	8.226	8.601	2.128		506	36.852
2011/12	17.583	10.704	10.333	2.080	1.188	817	42.705
2012/13	11.686	14.124	6.720	1.705	1.556	708	36.499
2013/14	9.453	4.693	4.255	1.372	1.299	106	21.178
2014/15	10.660	7.468	7.763	1.509	1.130	159	28.688

Soja

Las compras de soja por parte del sector exportador y del sector industrial, en lo que va de la campaña 2014/15, han alcanzado un volumen de 10,7 millones de toneladas, cifra que resulta superior en un 12,8% al volumen registrado para la campaña precedente al mismo momento del año.

Al momento de la publicación de este informe, según el Panorama Agrícola Semanal de la Bolsa de Cereales, la cosecha de soja de la campaña 2014/15 se encuentra avanzada en un 13,8% sobre las 58.5 millones de toneladas estimadas a cosechar.

Compras del sector exportador e industrial al 25-3-2015 en toneladas

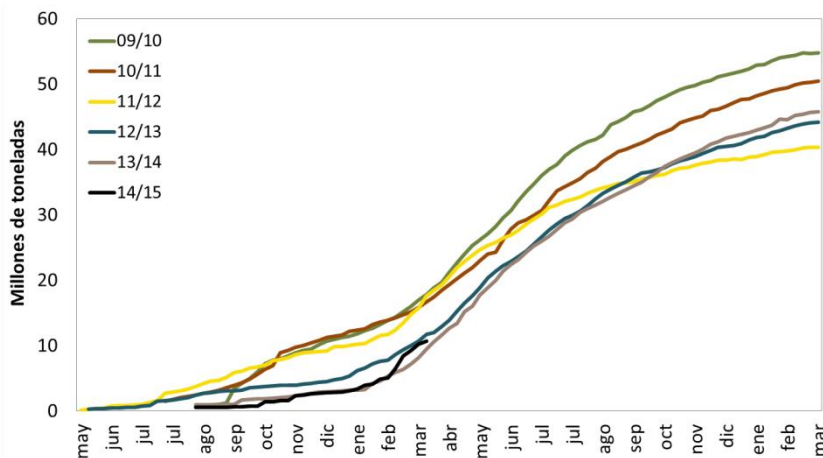

Resumen				
Campaña	Total Comprado	Total a fijar	Total fijado	% fijado/a fijar
2010/11	17.392	8.882	1.397	16%
2011/12	17.583	9.309	1.889	20%
2012/13	11.686	7.228	828	11%
2013/14	9.453	4.606	865	19%
2014/15	10.660	7.897	507	6%

Maíz

Las compras por parte del sector exportador y del sector industrial para el caso del maíz de la campaña 2014/15 han alcanzado al 25 de marzo de 2015 un volumen comercializado de 7,5 millones de toneladas. Con respecto al nivel registrado al mismo momento del año para la campaña 2013/14, el volumen de ventas registrado resulta superior en 2,8 millones de toneladas, es decir en un 59,1%.

Según el Departamento de Estimaciones Agrícolas de la Bolsa de Cereales la cosecha de maíz de la campaña 2014/15 alcanzó un avance del 17,1% sobre las 23 millones de toneladas estimadas a cosechar.

Compras del sector exportador e industrial al 25-3-2015 en toneladas

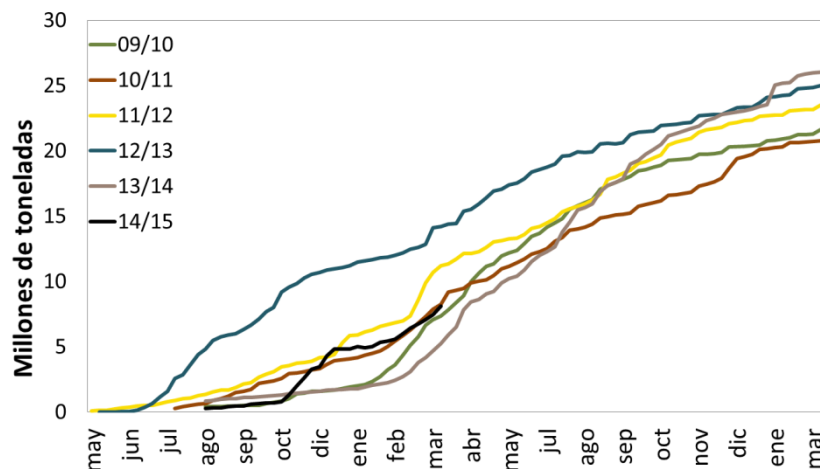

Resumen				
Campaña	Total Comprado	Total a fijar	Total fijado	% fijado/a fijar
2010/11	8.226	675	136	20%
2011/12	10.704	1.374	229	17%
2012/13	14.124	1.426	142	10%
2013/14	4.693	2.043	315	15%
2014/15	7.468	3.639	352	10%

Trigo

En el caso del trigo, el volumen comprado por parte del sector exportador y del sector industrial para la campaña 2014/15 es superior con respecto a las últimas 4 campañas en un 3,8%.

El volumen de producción de trigo de acuerdo al Panorama Agrícola Semanal para la campaña 2014/15 fue de 11,2 millones de toneladas, un 10,9% más que la campaña anterior, encontrándose finalizada al momento de publicación de este informe.

Compras del sector exportador e industrial al 25-3-2015 en toneladas

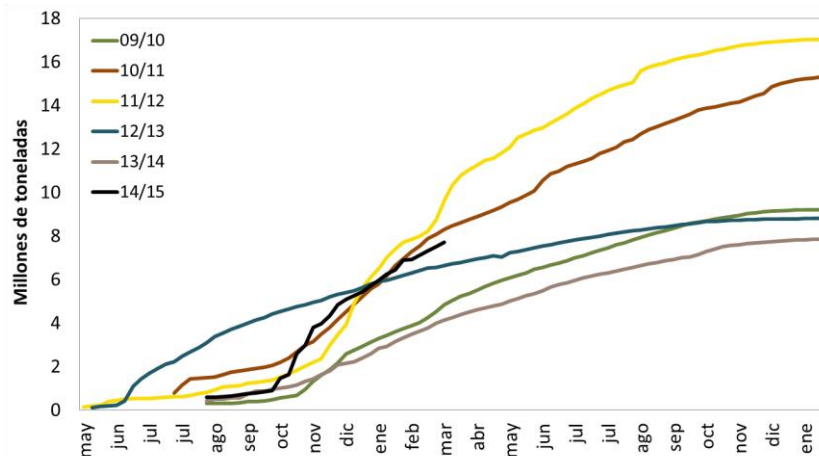

Resumen				
Campaña	Total Comprado	Total a fijar	Total fijado	% fijado/a fijar
2010/11	8.601	1.309	625	48%
2011/12	10.333	1.482	721	49%
2012/13	6.720	680	396	58%
2013/14	4.255	683	326	48%
2014/15	7.763	1.900	465	24%

Girasol

Al 25 de marzo de 2015 las compras de girasol alcanzan un volumen de 1,5 millones de toneladas. Con respecto al promedio de las 4 campañas previas, las ventas resultan inferiores en un 17,2%.

Según el Departamento de Estimaciones Agrícolas de la Bolsa de Cereales la cosecha de girasol de la campaña 2014/15 alcanzó un avance del 95,2% sobre las 2,75 millones de toneladas estimadas a cosechar.

Compras del sector exportador e industrial al 25-3-2015 en toneladas

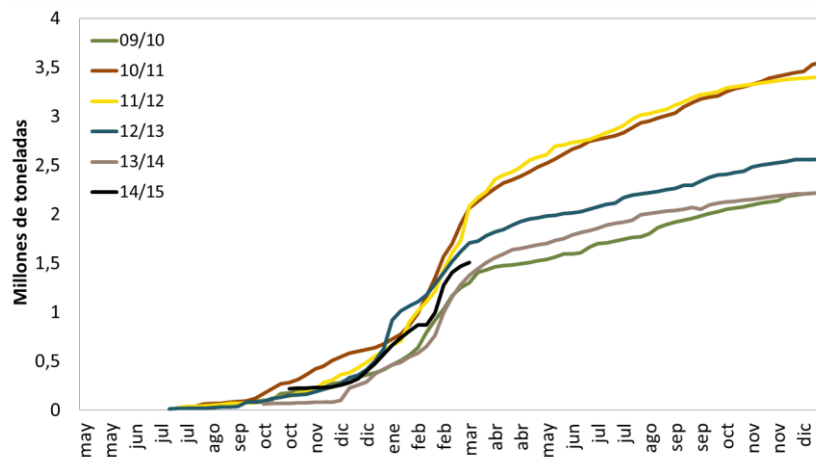

Resumen				
Campaña	Total Comprado	Total a fijar	Total fijado	% fijado/a fijar
2010/11	2.128	876	354	40%
2011/12	2.080	869	335	39%
2012/13	1.705	631	308	49%
2013/14	1.372	538	206	38%
2014/15	1.509	443	136	31%

Cebada

Al momento de la publicación de este informe los datos disponibles de compras, ventas y embarques del Ministerio de Agricultura reflejan para la campaña 14/15 un volumen comprado total de cebada de 1,6 millones de toneladas.

Del total comprado, 862 mil toneladas corresponden al sector exportador. De este número, 454 mil toneladas son de cebada forrajera, mientras que las 407 mil toneladas restantes son del tipo cervecera.

La superficie cosechada de cebada para la campaña 2014/15, según el Panorama Agrícola Semanal fue de 790 mil hectáreas, mientras que la producción fue de 2,85 millones de toneladas.

Compras del sector exportador e industrial al 25-3-2015 en toneladas

Resumen - Campaña 2014-15			
Compras totales	Compras del sector exportador		Compras del sector industrial (25/3/2015)
Cebada total	Cebada Forrajera	Cebada Cervecera	Cebada Cervecera
1.584	454	407	722,2

Resumen - Campaña 2014-15 (para exportación)		
Total a fijar	Total fijado	% fijado/a fijar
58	30	51%

Cebada cervecera

La cebada cervecera presenta, al 25 de marzo de 2015, compras de parte del sector exportador e industrial por 1,1 millones de toneladas, cifra inferior en 13,1% con respecto al volumen comprado en la campaña 13/14.

Compras del sector exportador e industrial al 25-3-2015 en toneladas

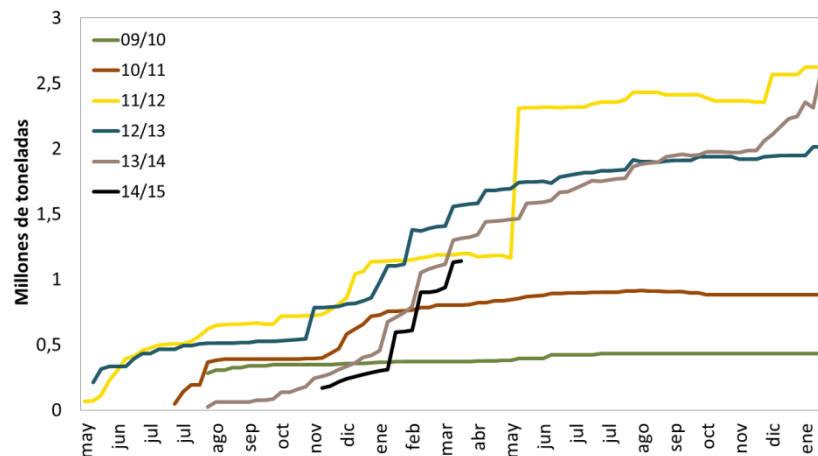

Resumen				
Campaña	Total Comprado	Total a fijar	Total fijado	% fijado/a fijar
2012/13	1.556	378	141	37%
2013/14	1.299	223	123	55%
2014/15	1.130	135	93	69%

Campaña 2013/14

Las compras por parte del sector exportador e industrial al 25 de marzo de 2015 de los cuatro principales cultivos resulta superior al volumen comercializado al mismo momento del año para la precedente campaña.

Para los seis principales cultivos se alcanza un total comprado de 86,3 millones de toneladas, superior en 1,3 millones de toneladas a las 85,0 millones de toneladas registradas para la campaña 2013/14 al mismo momento del año.

Compras del sector exportador e industrial al 25-3-2015 en toneladas

Campaña	Soja	Maíz	Trigo	Girasol	Cebada cerv.	Sorgo	Total
2009/10	55.265	22.218	9.406	2.321		2.115	91.326
2010/11	50.565	20.968	15.339	3.627		1.821	92.319
2011/12	40.475	23.622	17.047	3.446	2.735	3.375	90.700
2012/13	44.317	25.276	8.806	2.699	2.016	1.896	85.010
2013/14	45.778	26.302	7.876	2.289	2.617	1.475	86.336

* No se dispone de información para la venta de cebada cervecera para las campañas 2010/11 y 2009/10